



Informacije za roditelje pogođene dece

Školska lekarska služba Zajedno na putu — hronična oboljenja i škola



Zajedno na putu — hronična oboljenja i škola

Otprilike 10 - 20 % dece i adolescenata školske dobi imaju zdravstvena ograničenja ili hronična oboljenja. Da li se to odnosi i na Vaše dete?

Škole se zalažu da se o deci tokom vremena provedenog u školi vodi računa na odgovarajući način. Školska lekarska služba grada Ciriha podržava škole i pogođene porodice.

Sigurna nega u školama

Svako dete je jedinstveno. To čini školu šarolikom i raznovrsnom. Stručno osoblje škole je pripremljeno da prati decu različitih sposobnosti i potreba. U to se naročito ubrajaju medicinske potrebe, npr. usled nekog hroničnog oboljenja. Cilj je mogućnost učestvovanja deteta u svakodnevnom školskim aktivnostima sa što manje ograničenja. Pri tome treba da se oseća sigurno i prijatno u školi, u školskom dvorištu za vreme odmora, u dnevnom boravku, na bazenu i na času fizičkog vaspitanja, ali i na školskim putovanjima ili u kampu. Kako bi škola mogla da preuzme svoju obavezu nadzora i brige o deci, važno je da Vi kao roditelji informišete

razrednog starešinu ili osobu zaduženu za brigu o deci o medicinskim potrebama svog deteta. Naročito treba da budu informisani o tome šta treba da se uradi i kako je regulisana odgovornost u mogućim hitnim slučajevima.

Kompetentna podrška

Kao roditelj učite dete kako da se ponaša u skladu i prema potrebama svog oboljenja. Što je dete samostalnije u tome, to će se sigurnije osećati. Nastavno osoblje i osoblje za brigu o deci, kao i školska uprava, podržavaju Vaše dete - u dogovoru s Vama - kroz odgovarajuće mere.

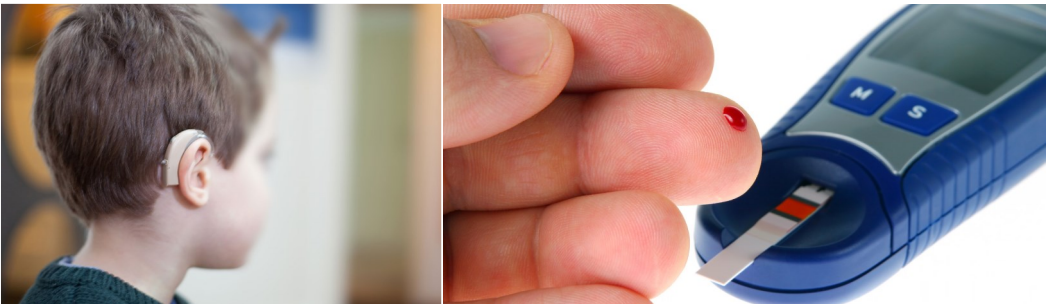



Praktični postupak

Roditelji informišu nadležnog nastavnika i osobu za brigu o detetu, okružnu školsku upravu ili školsku lekarsku službu o posebnim medicinskim potrebama svog deteta.

Porodicama se dodeljuje osoba za kontakt (Case Manager). U zavisnosti od obima podrške, ovaj zadatak preuzima školska uprava, nastavnik ili uprava za brigu o deci. Dodeljena osoba za kontakt koordiniše potrebne mere.

U saradnji sa roditeljima se dogovaraju i planiraju individualne mere kao npr. planovi za hitne slučajeve, savetovanje ili obučavanje saradnika. Cilj je da dete bude što samostalnije u obavljanju svakodnevnih školskih aktivnosti.

Školska lekarska služba – mesto spajanja škole, porodice i lekara

Školska lekarska služba objedinjuje stručno znanje i poznavanje školskih specifičnosti. Upoznata je sa školama, njihovim stručnjacima i putevima komunikacije i tesno saraduje sa eksternim/lekarima. Ova služba pomaže u školskoj krizi o detetu sa hroničnim oboljenjem. Npr. moguće su obuke i (anonimna) savetovanja saradnika škole, učešće u razgovorima ili podrška u planiranju mera i njihovoj primeni.

Razgovor o potrebama deteta obavlja se samo uz Vaš pristanak. Zaposleni u školskoj lekarskoj službi podležu obavezivanja tajne.

Stupite u kontakt!

- ▶ **Molimo informišite razrednog starešinu i osobu nadležnu za brigu o detetu o posebnim medicinskim potrebama Vašeg deteta.**
- ▶ **Ide li Vaše dete već u dečiji vrtić? Da li su mogući ili potrebni bolešću uslovljeni efekti, npr. davanje lekova, medicinski hitni slučajevi, građevinska prilagođavanja? Molimo kontaktirajte okružnu školsku upravu ili školsku lekarsku službu. U slučaju manjih efekata na svakodnevne školske aktivnosti molimo informišite o tome pre polaska u školu razrednog starešinu ili osobu zaduženu za brigu o detetu.**
- ▶ **Još pitanja? ssd-sad-zaeme-unterwegs@zuerich.ch / 044 413 88 95**

«Zajedno na putu - hronična oboljenja i škola»

Deci / adolescentima sa posebnim medicinskim potrebama bi, kao i svoj ostaloj deci, trebalo da se omogući poseta nastave i školskih aktivnosti sa što manje ograničenja.

Škole se zalažu da se o ovoj deci i adolescentima tokom vremena provedenog u školi vodi računa na odgovarajući način. Školska lekarska služba grada Ciriha savetuje i podržava škole i pogođene porodice u ovom zadatku.

**Grad Cirih
Školska zdravstvena služba
Školska lekarska služba
Parkring 4, Postfach
8027 Zürich
T 044 413 88 95
M ssd-sad-zaeme-unterwegs@zuerich.ch
www.stadt-zuerich.ch/schularzt**



Stand: 11/2023

© Schulgesundheitsdienste der Stadt Zürich 2023